

CONNEXIÓ SCW I GPA

“Permetre descàrrega de documents”



**Diputació
Barcelona**

ÍNDEX

1. Habilitació descàrrega automàtica de fitxers..... 3
2. Problemàtica si no està habilitat 5

1. **Habilitació descàrrega automàtica de fitxers**

És necessari que la descàrrega de documents estigui habilitada al navegador d'Internet. Per fer-ho s'han de seguir els següents passos:

1. Anar al menú **Inicio** → **Configuració** → **Panel de Control**
2. Escollir l'opció **Opciones de Internet**
3. A la pestanya **Seguridad**, seleccionar **Sitios de Confianza**
4. Prémer el botó **Nivel Personalizado**

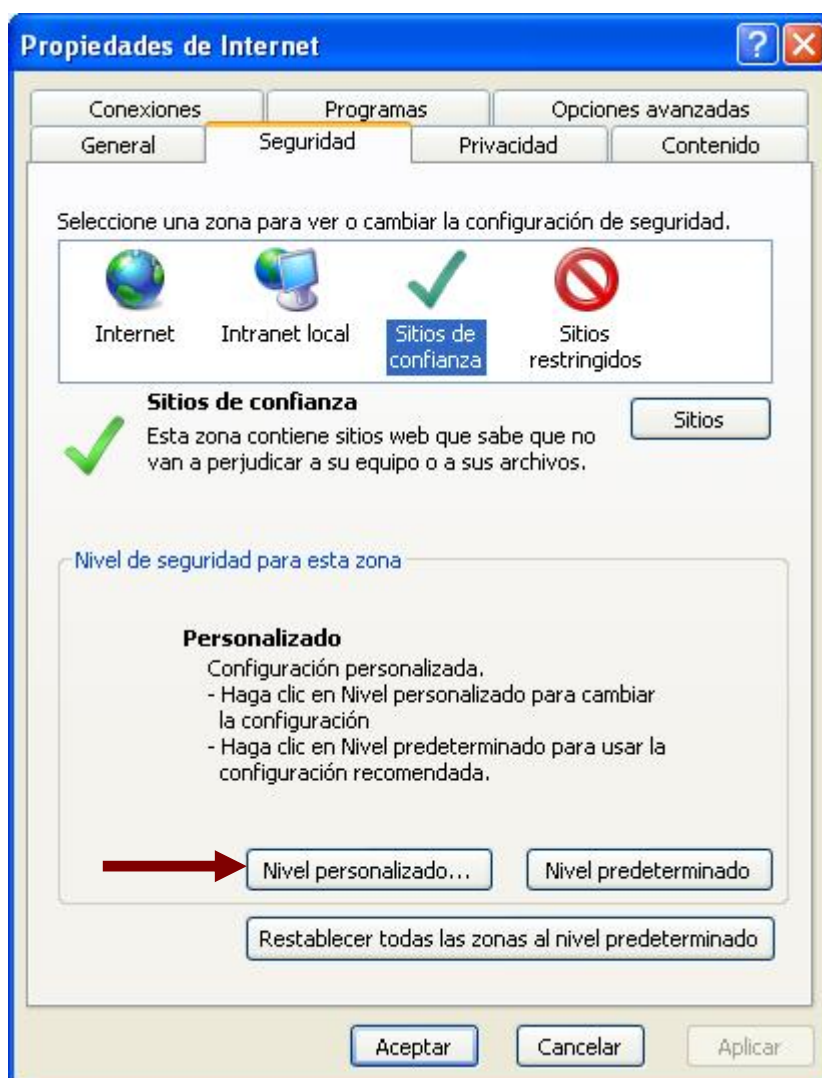

5. A l'apartat **Descargas**, al subapartat **Preguntar automáticamente si se debe descargar un archivo**, escollir l'opció **Habilitar**

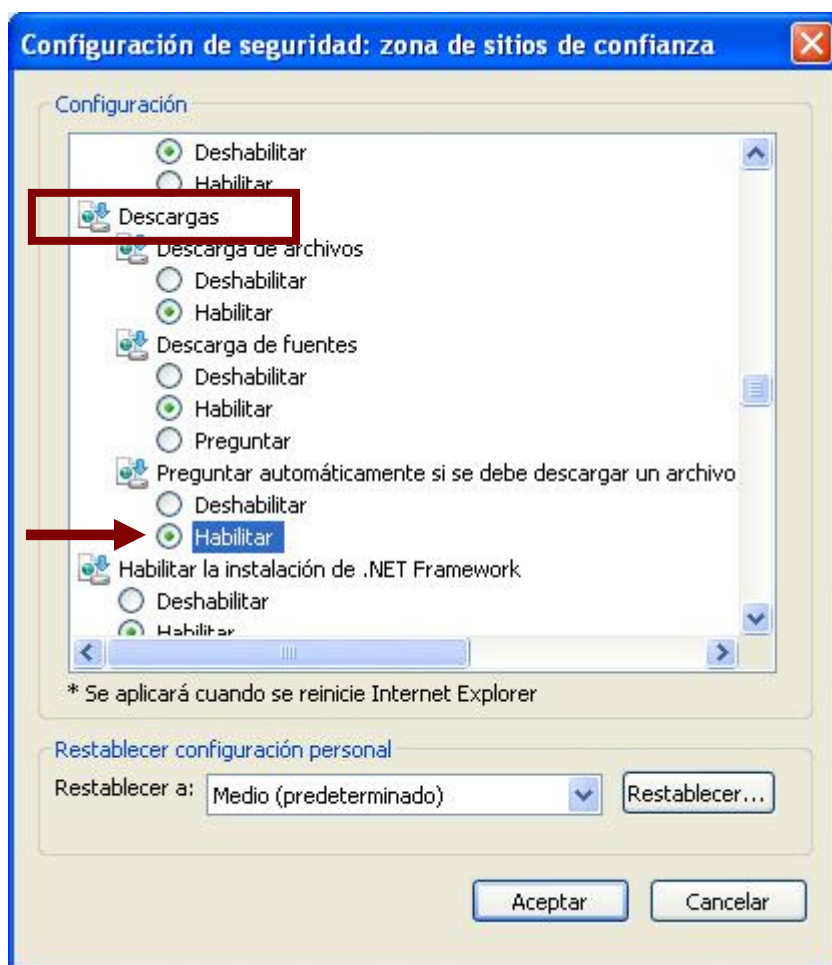

6. Prémer el botó **Aceptar**
7. Si el portal està obert, tancar-ho i tornar a entrar

2. Problemàtica si no està habilitat

Si no està habilitada la descàrrega de fitxers, al pinxar sobre de l'aplicatiu “**Sicalwin NG**” o “**Gestió Patrimonial**”, no s'accedeix directament a l'aplicació, es queda a l'espera d'acceptar la descàrrega de fitxers.

