



**Diputació  
Barcelona**

## **Factura electrònica, obtenció document original de la factura (xsig)**

---

Sicalwin

Setembre 2016

## **Índex**

<b>1. Introducció.....</b>	<b>3</b>
<b>2. Obtenció document original factura electrònica.....</b>	<b>4</b>

## **1. Introducció.**

El programa de comptabilitat distribuït per Diputació de Barcelona, permet la connexió automàtica a la bústia de factura electrònica de les entitats clients i la baixada de les factures electròniques dipositades en aquesta bústia, al mòdul de registre de factures del programa de comptabilitat.

Una vegada dintre del mòdul de registre de factures, es gestionen dintre del programa de comptabilitat com qualsevol altre factura entrada manualment, sense necessitat de disposar del document original de la factura en format electrònic (xsig).

En alguns casos s'ha posat de manifest la necessitat de disposar d'aquest document original de la factura en format electrònic, fitxer xsig, principalment en cas d'entitats que disposin de programes de gestió documental, no connectats al programa de comptabilitat i que precisin de la carrega d'aquestes factures electròniques per circuits de signatura de documents.

El present document explica l'adaptació realitzada al programa de comptabilitat Sicalwin, que permet l'obtenció del document original de qualsevol factura electrònica baixada pel programa de comptabilitat, en fitxer electrònic, i la possibilitat de guardar-la en carpetes locals del client per la seva posterior utilització.

## 2. Obtenció document original factura electrònica (format xsig).

Es podrà obtenir els documents originals de les factures electròniques baixades pel programa de comptabilitat de la bústia de factura electrònica del client, al punt de menú Pressupost de despeses \ Registre de factures \ Monitor d'Activitat EFACT

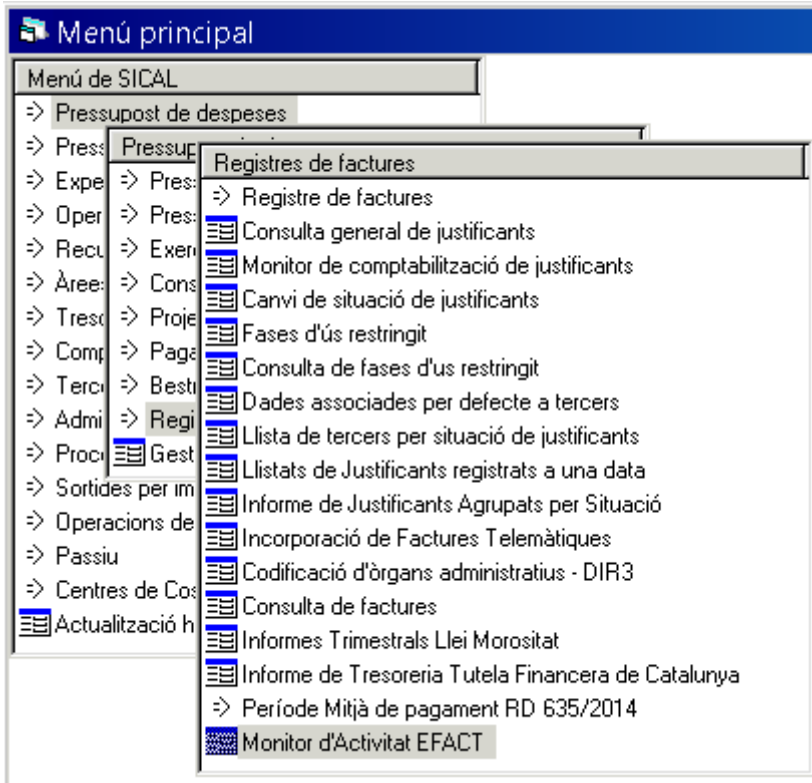

Dintre de la pantalla corresponent a aquest punt de menú, com a novetat, tenim el botó Obtenir XSIG Original

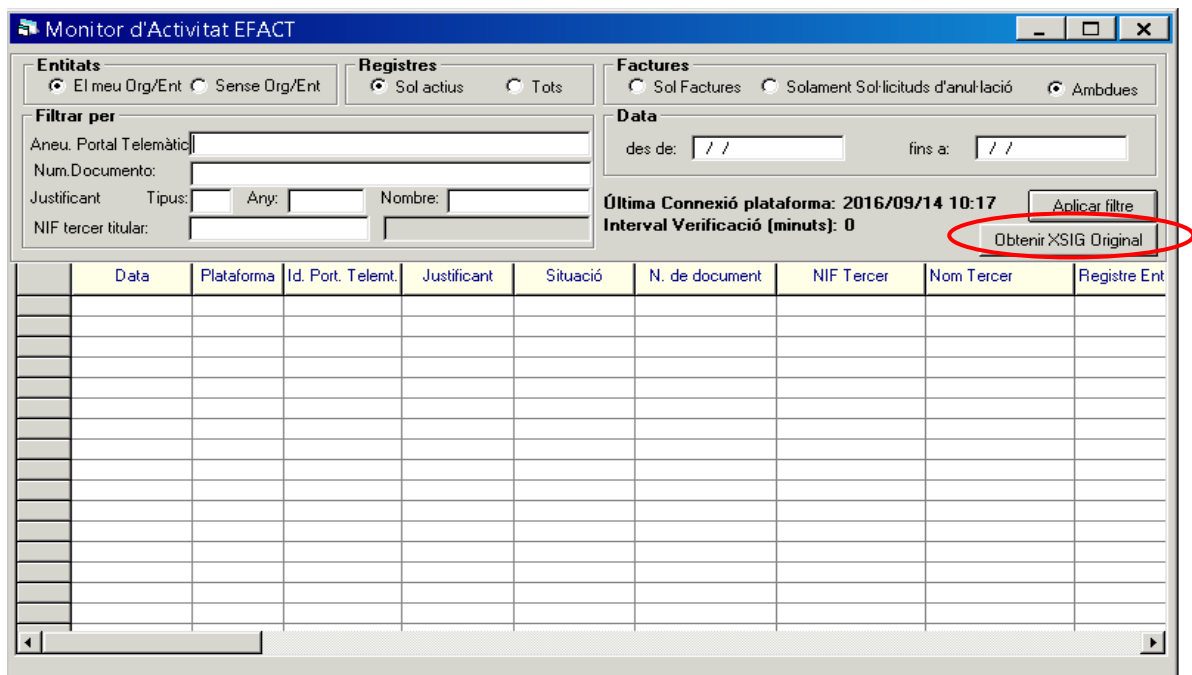

Poden utilitzar els filtres de la pantalla per seleccionar les factures electròniques de les que posteriorment voldrem obtenir el document original:

- Justificant: Tipus, Any i Nombre (exemple F/2016/25)
- NIF tercer:
- Dates: des de / fins a

I quan tinguem omplert el filtre, seleccionarem donant al botó Aplicar filtre.

The screenshot shows the application interface with the following sections:

- Entitats:**  El meu Org/Ent  Sense Org/Ent
- Registres:**  Sol actius  Tots
- Factures:**  Sol Factures  Solament Sol·licituds d'anul·lació  Ambdues
- Filtrar per:**
  - Aneu. Portal Telemàtic: [ ]
  - Num.Documento: [ ]
  - Justificant Tipus: [ ] Any: [ ] Nombre: [ ]
  - NIF tercer titular: [ ]
- Data:** des de: [01/09/2016] fins a: [16/09/2016]
- Última Connexió plataforma:** 2016/09/14 10:17
- Interval Verificació (minuts):** 0
- Buttons:  and

Below the filters is a table with the following columns: Data, Plataforma, Id. Port. Telemt., Justificant, Situació, N. de document, NIF Tercer, Nom Tercer, and Registre Ent. The table is currently empty.

Sortiran a la reixeta de sota les factures que compleixin les condicions del filtre.

The screenshot shows the application interface with the same filter settings as above. The data table is now populated with the following information:

Data	Plataforma	Id. Port. Telemt.	Justificant	Situació	N. de document	NIF Tercer	Nom Tercer	Registre Ent
14/09/2016	AOC	01980ESA	F/2016/3955	REGISTRADA	82034739711 0114	A81948077	ENDESA ENERGIA, S.A.	E/00329
14/09/2016	AOC	01980ESA	F/2016/3956	REGISTRADA	82034740343 0129	A81948077	ENDESA ENERGIA, S.A.	E/00329
14/09/2016	AOC	01980ESA	F/2016/3957	REGISTRADA	82034739699 0114	A81948077	ENDESA ENERGIA, S.A.	E/00329
14/09/2016	AOC	01980ESA	F/2016/3958	REGISTRADA	82034740421 0114	A81948077	ENDESA ENERGIA, S.A.	E/00329
14/09/2016	AOC	01980ESA	F/2016/3959	REGISTRADA	82034739650 0129	A81948077	ENDESA ENERGIA, S.A.	E/00330
14/09/2016	AOC	01980ESA	F/2016/3960	REGISTRADA	82034739247 0114	A81948077	ENDESA ENERGIA, S.A.	E/00330
14/09/2016	AOC	01980ESA	F/2016/3961	REGISTRADA	82034739515 0114	A81948077	ENDESA ENERGIA, S.A.	E/00329
14/09/2016	AOC	01980ESA	F/2016/3962	REGISTRADA	82034740402 0114	A81948077	ENDESA ENERGIA, S.A.	E/00330
14/09/2016	AOC	01980ESA	F/2016/3963	REGISTRADA	82034739437 0129	A81948077	ENDESA ENERGIA, S.A.	E/00330
14/09/2016	AOC	01980ESA	F/2016/3964	REGISTRADA	82034739080 0129	A81948077	ENDESA ENERGIA, S.A.	E/00330
14/09/2016	AOC	01980ESA	F/2016/3965	REGISTRADA	82034739397 0119	A81948077	ENDESA ENERGIA, S.A.	E/00330
14/09/2016	AOC	01980ESA	F/2016/3966	REGISTRADA	82034739209 0129	A81948077	ENDESA ENERGIA, S.A.	E/00330
14/09/2016	AOC	01980ESA	F/2016/3967	REGISTRADA	82034739023 0129	A81948077	ENDESA ENERGIA, S.A.	E/00330
14/09/2016	AOC	01980ESA	F/2016/3968	REGISTRADA	82034739169 0114	A81948077	ENDESA ENERGIA, S.A.	E/00330
14/09/2016	AOC	01980ESA	F/2016/3969	REGISTRADA	82034740461 0114	A81948077	ENDESA ENERGIA, S.A.	E/00331
14/09/2016	AOC	01980ESA	F/2016/3970	REGISTRADA	82034740022 0114	A81948077	ENDESA ENERGIA, S.A.	E/00330

Per obtenir els documets originals, format xsig, haurem de clicar el botó Obtener XSIG Original i s'ens obrirà la possibilitat de posar una ruta on gravar els documents originals de les factures electroniques seleccionades. Podrem seleccionar l'unitat i la carpeta desitjada fent clic al botó amb puntets .

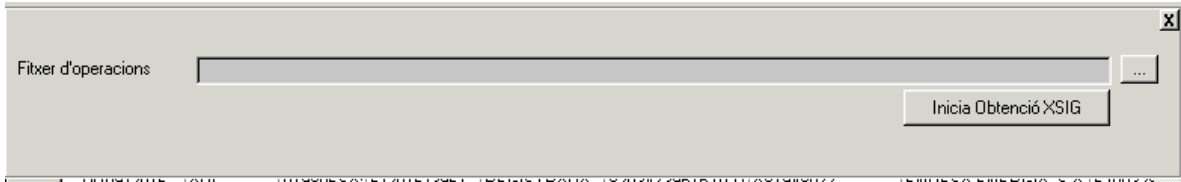

Recordar que per les entitats en xarxa l'unitat de disc local de l'ordinador de l'usuari serà l'unitat V:. Es pot guardar directament a l'unitat o seleccionar una carpeta d'aquesta:

Entitats:  El meu Org/Ent  Sense Org/Ent    Registros:  Sol actius  Tots    Factures:  Sol Factures  Solament Sol·licituds d'anul·lació  Ambdues

Filtrar per: Aneu, Portal Telemàtic, Num.Documento, Justificant, Tipus, Any, Nombre, NIF tercer titular

Data: des de: 01/09/2016 fins a: 16/09/2016

Última Connexió plataforma: 2016/09/14 10:17    Interval Verificació (minuts): 0

Aplicar filtre    Obtener XSIG Original

Fitxer d'operacions: V:\

14/09/2016	ADC	01980ESA F/2016/3961	REGISTRADA	8203473915 0114	A81948077	ENDESA ENERGIA, S.A.	E/00330
14/09/2016	ADC	01980ESA F/2016/3962	REGISTRADA	82034740402 0114	A81948077	ENDESA ENERGIA, S.A.	E/00330
14/09/2016	ADC	01980ESA F/2016/3963	REGISTRADA	82034739437 0125	A81948077	ENDESA ENERGIA, S.A.	E/00330
14/09/2016	ADC	01980ESA F/2016/3964	REGISTRADA	82034739080 0125	A81948077	ENDESA ENERGIA, S.A.	E/00330
14/09/2016	ADC	01980ESA F/2016/3965	REGISTRADA	82034739397 0116	A81948077	ENDESA ENERGIA, S.A.	E/00330
14/09/2016	ADC	01980ESA F/2016/3966	REGISTRADA	82034739209 0125	A81948077	ENDESA ENERGIA, S.A.	E/00330
14/09/2016	ADC	01980ESA F/2016/3967	REGISTRADA	82034739023 0125	A81948077	ENDESA ENERGIA, S.A.	E/00330
14/09/2016	ADC	01980ESA F/2016/3968	REGISTRADA	82034739169 0114	A81948077	ENDESA ENERGIA, S.A.	E/00330
14/09/2016	ADC	01980ESA F/2016/3969	REGISTRADA	82034740461 0114	A81948077	ENDESA ENERGIA, S.A.	E/00331
14/09/2016	ADC	01980ESA F/2016/3970	REGISTRADA	82034740022 0114	A81948077	ENDESA ENERGIA, S.A.	E/00330

Una vegada seleccionada la ruta de gravació, caldra clicar al botó Inicia Obtenció XSIG. Tindrem una barra d'evolució i quan acabi un missatge de finalització i de número de documents obtinguts.

Fitxer d'operacions: V:\Treball

Espera un moment...

Inicia Obtenció XSIG

14/09/2016	ADC	01980ESA F/2016/3961	REGISTRADA	8203473915 0114	A81948077	ENDESA ENERGIA, S.A.	E/00330
14/09/2016	ADC	01980ESA F/2016/3962	REGISTRADA	82034740402 0114	A81948077	ENDESA ENERGIA, S.A.	E/00330
14/09/2016	ADC	01980ESA F/2016/3963	REGISTRADA	82034739437 0125	A81948077	ENDESA ENERGIA, S.A.	E/00330
14/09/2016	ADC	01980ESA F/2016/3964	REGISTRADA	82034739080 0125	A81948077	EN	Monitor d'Activitat EFACT
14/09/2016	ADC	01980ESA F/2016/3965	REGISTRADA	82034739397 0116	A81948077	EN	
14/09/2016	ADC	01980ESA F/2016/3966	REGISTRADA	82034739209 0125	A81948077	EN	
14/09/2016	ADC	01980ESA F/2016/3967	REGISTRADA	82034739023 0125	A81948077	EN	
14/09/2016	ADC	01980ESA F/2016/3968	REGISTRADA	82034739169 0114	A81948077	EN	
14/09/2016	ADC	01980ESA F/2016/3969	REGISTRADA	82034740461 0114	A81948077	EN	
14/09/2016	ADC	01980ESA F/2016/3970	REGISTRADA	82034740022 0114	A81948077	EN	

Proceso Finalizado, documentos extraidos: 381

Aceptar

I ja podem anar a buscar a la carpeta indicada els documents originals en format xsig de les factures electròniques seleccionades. També tindrem un fitxer "resultado.txt" que ens indicarà els documents localitzats.